

# DICAS DE SEGURANÇA

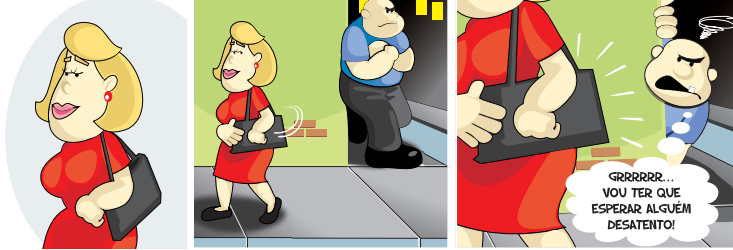

## NAS RUAS...



Ao sair de casa, leve a quantia necessária para pequenas despesas e deixe objeto de valor para quando for sair acompanhado.

Procure caminhar no centro da calçada e, se perceber que está sendo seguido, atravesse a rua ou entre em um estabelecimento comercial movimentado.

## TROTE NÃO É LEGAL...

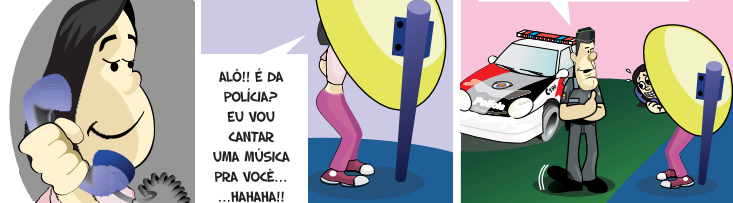

Utilize o telefone de emergência 190 somente quando houver necessidade de intervenção policial. Observe o endereço e informe um ponto de referência onde a viatura deve comparecer.

Responda com calma às perguntas do policial militar que estiver atendendo.

E não se esqueça: não utilize o telefone 190 para brincadeira, pois o seu telefonema pode congestionar a linha e prejudicar o atendimento a quem realmente precisa.

**190**  
POLÍCIA MILITAR

**181**  
DISQUE-DENÚNCIA

**193**  
CORPO DE BOMBEIROS

Visite nosso site  
[www.policiamilitar.sp.gov.br](http://www.policiamilitar.sp.gov.br)



**GCOM**  
**SOC**

**CENTRO DE COMUNICAÇÃO SOCIAL**  
Seção de Comunicação Visual  
comvisualpm@policiamilitar.sp.gov.br  
Telefone: (11) 3327-7175  
Praça Coronel Fernando Prestes, 115, Luz/SP

Redes Sociais



## NA CONDUÇÃO...



**ÔNIBUS** - Evite ficar no ponto sozinho. Antes de embarcar, deixe o valor da passagem separado. No trajeto, proteja sua bolsa, carteira, aparelho celular e outros objetos de valor.

**METRÔ** - Evite viajar em vagões vazios. Dê preferência às estações que garantam um acesso mais rápido e curto.

Não aceite a ajuda de estranhos. Se precisar, procure por um funcionários da empresa.

## NAS COMPRAS...

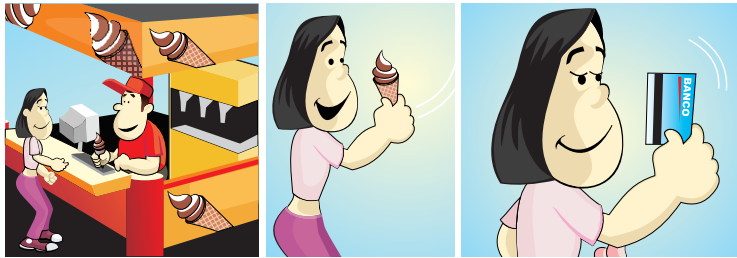

Evite ir sozinho às compras e escolha um horário de menor movimento.

Não deixe seus pertences em qualquer lugar e fique atento no interior das lojas.

Prefira pagar com cartão a levar grandes quantias em dinheiro.

## NO BANCO...

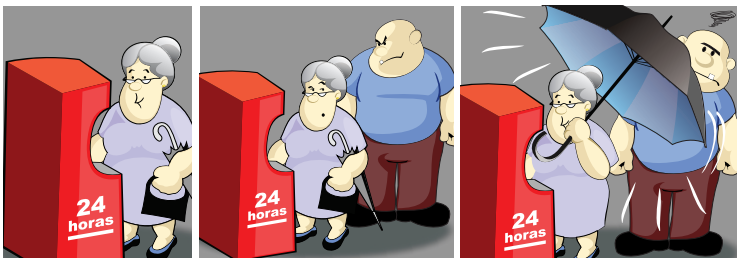

No caixa eletrônico, proteja suas senha e dados pessoais. Evite conversar com pessoas estranhas dentro ou fora do banco logo após o saque.

Ao sair do banco, observe se não está sendo seguido.

## FECHANDO O CARRO...



Mesmo que seja por um minuto, não deixe nada de valor dentro do seu carro e sempre tranque as portas ao sair. Estacione seu veículo em local vigiado e de sua confiança. Se parar o veículo na rua, deixe-o em local visível e iluminado.